



GOBIERNO DEL ESTADO  
DE OAXACA



**IEEPO**  
Instituto Estatal de  
Educación Pública  
de Oaxaca

## NOTAS A LOS ESTADOS FINANCIEROS

DEL 01 DE ENERO AL 30 DE SEPTIEMBRE DE 2022  
(PESOS)

Remito informe relacionado con la Información Financiera del INSTITUTO ESTATAL DE EDUCACIÓN PÚBLICA DE OAXACA del periodo de 1° de Enero al 30 de Septiembre de 2022.

### NOTAS A DESGLOSE

#### I) NOTAS AL ESTADO DE SITUACION FINANCIERA

El estado de Situación Financiera tiene como propósito mostrar información relativa a los recursos y obligaciones de la entidad.

#### ACTIVO

| CUENTAS   | ENE-SEP 2022  | ENE-SEP 2021  |
|---|---------------|---------------|
| ACTIVO  |               |               |
| ACTIVO CIRCULANTE   |               |               |
| EFFECTIVO Y EQUIVALENTES                                      | 242,489,363   | 91,491,193    |
| DERECHOS A RECIBIR EFECTIVO O EQUIVALENTES                    | 97,639,110    | 626,909,897   |
| TOTAL DE ACTIVO CIRCULANTE                                    | 340,128,473   | 718,401,089   |
| ACTIVO NO CIRCULANTE  |               |               |
| BIENES INMUEBLES, INFRAESTRUCTURA Y CONSTRUCCIONES EN PROCESO | 4,670,321,970 | 4,670,321,970 |
| BIENES MUEBLES  | 439,863,967   | 1,597,987,328 |
| ACTIVOS INTANGIBLES   | 0             | 147,000       |
| TOTAL DE ACTIVO NO CIRCULANTE                                 | 5,110,185,937 | 6,268,456,298 |
| TOTAL DE ACTIVO   | 5,450,314,410 | 6,986,857,387 |



GOBIERNO DEL ESTADO  
DE OAXACA

ACTIVO CIRCULANTE

Efectivo y Equivalentes

El rubro de efectivo y equivalentes al 30 de Septiembre del Ejercicio fiscal 2022, representa los recursos disponibles de la Entidad, saldo que se refleja en las siguientes cuentas bancarias:

| CUENTA             | DESCRIPCION  | SALDO      |
|--------------------|--|------------|
| 1.1.1.3.1.001.0046 | CTA. 7001-8759916 IEEPO GASTOS DE OPERACION 2012                                       | 7          |
| 1.1.1.3.1.001.0084 | CTA. 7006-4756557 IEEPO GASTOS DE OPERACION 2014                                       | 13,870     |
| 1.1.1.3.1.001.0086 | CTA. 7006-4866271 IEEPO PROG UNIFOR Y UTILES ESCOL 2014 G.O.                           | 8          |
| 1.1.1.3.1.001.0091 | CTA. 7006-5642881 IEEPO PEFEN 2014   | 218,013    |
| 1.1.1.3.1.005.0001 | CTA.6550149290-9 IEEPO-TECNOLOGIA EDUC.D   | 26,939,987 |
| 1.1.1.3.1.005.0112 | CTA. 65505116959 IEEPO REINTEGROS COBROS INDEBIDOS                                     | 8,283,106  |
| 1.1.1.3.1.005.0228 | CTA.- 65507922529 IEEPO 2020 ASIGNACIÓN ORDINARIA DE OPERACIÓN                         | 359,255    |
| 1.1.1.3.1.005.0248 | CTA.-6550816324-3 IEEPO PROG.ESTATAL GASTOS DE OPERACION 17 A                          | 7,345      |
| 1.1.1.3.1.005.0257 | CTA.- 65508437188 IEEPO 2021 ASIGNACION PARA FUNCIONAMIENTO                            | 1,618,936  |
| 1.1.1.3.1.005.0277 | CTA 014610655090428096 - IEEPO 2022 ASIGNACIÓN PARA FUNCIONAMIENTO                     | 21,785,129 |
| 1.1.1.3.1.005.0278 | CTA 014610655090437278 - IEEPO 2022 GASTOS DE OPERACIÓN FONE                           | 37,593,390 |
| 1.1.1.3.1.005.0279 | CTA.-65509043775 IEEPO 2022 APOYO DIVERSOS A LA EDUCACION D                            | 66,274     |
| 1.1.1.3.1.005.0280 | CTA.- 65509042891 IEEPO 2022 P TERCEROS INSTITUCIONALES                                | 9          |
| 1.1.1.3.1.005.0281 | CTA 014610655091456656 - IEEPO APOYOS EXTRAORDINARIOS U080 83 MDP                      | 79,762     |
| 1.1.1.3.1.005.0282 | CTA 014610655092060177 - IEEPO 2022 PROGRAMA FORTALECIMIENTO A LA EXCELENCIA EDUCATIVA | 30,791,050 |



GOBIERNO DEL ESTADO  
DE OAXACA

|                    |  |             |
|--------------------|--|-------------|
| 1.1.1.3.1.005.0283 | CTA 014610655090954609 - IEEPO 2022 PROGRAMA DE EXPANSIÓN A LA EDUCACIÓN INICIAL                                   | 5,130,692   |
| 1.1.1.3.1.005.0284 | CTA 014610655090959015 - IEEPO PRODEP 2022   | 6,713,645   |
| 1.1.1.3.1.005.0285 | CTA 014610655090952274 - IEEPO 2022 PROGRAMA FORTALECIMIENTO DE LOS SERVICIOS DE EDUCACIÓN ESPECIAL                | 6,187,539   |
| 1.1.1.3.1.005.0286 | CTA 014610655090953189 - IEEPO 2022 PROGRAMA NACIONAL DE INGLÉS  | 5,029,706   |
| 1.1.1.3.1.005.0288 | CTA 014610655092370870 - IEEPO APOYOS EXTRAORDINARIOS U080 90 MDP  | 10,023,947  |
| 1.1.1.3.1.005.0293 | CTA 014610655093397111 - E005 CAPACITACIÓN AMBIENTAL Y DESARROLLO SUSTENTABLE, EN MATERIA DE CULTURA DEL AGUA 2022 | 800,018     |
| 1.1.1.3.1.005.0295 | CTA 014610655093660916 - IEEPO APOYOS EXTRAORDINARIOS U080 133 MDP   | 80,315,111  |
| 1.1.1.3.1.005.0296 | IEEPO 2022 65509386430 REINTEGRO DE PAGOS EN DEMASÍA   | 532,562     |
| TOTAL BANCOS       |  | 242,489,363 |

#### Derechos a recibir Efectivo o Equivalentes

En el rubro de Derechos a recibir Efectivo y Equivalentes (Otros deudores diversos por cobrar a C.P) el saldo que se expresa en el Estado de Situación Financiera al 30 de septiembre del 2022, se integra de la siguiente forma: Ministraciones pendientes de recibir para el Instituto por parte de la Secretaría de Finanzas para pagos a proveedores y prestadores de servicios, Otros Deudores.

#### ACTIVO NO CIRCULANTE

Está constituido por el conjunto de valores y derechos de realización o disponibilidad con un periodo de tiempo superior a un año.



GOBIERNO DEL ESTADO  
DE OAXACA



**IEEPO**  
Instituto Estatal de  
Educación Pública  
de Oaxaca

### Bienes muebles

El rubro de Bienes Muebles del Instituto Estatal de Educación Pública de Oaxaca al 30 de Septiembre de 2022, está integrado de la siguiente forma:

| CUENTAS   | SEPTIEMBRE<br>2022 | SEPTIEMBRE<br>2021   |
|---|--------------------|----------------------|
| MUEBLES DE OFICINA Y ESTANTERÍA   | 3,670,708          | 222,339,376          |
| MUEBLES, EXCEPTO DE OFICINA Y ESTANTERÍA  | 2,408,527          | 290,671,091          |
| EQUIPO DE CÓMPUTO Y DE TECNOLOGÍAS DE LA INFORMACIÓN                                  | 120,675,078        | 375,930,513          |
| OTROS MOBILIARIOS Y EQUIPOS DE ADMINISTRACIÓN   | 13,474,985         | 11,289,393           |
| EQUIPOS Y APARATOS AUDIOVISUALES  | 29,520,600         | 147,942,850          |
| APARATOS DEPORTIVOS   | 69,963             | 65,736               |
| CÁMARAS FOTOGRÁFICAS Y DE VIDEO   | 1,218,194          | 21,824,833           |
| OTRO MOBILIARIO Y EQUIPO EDUCACIONAL Y RECREATIVO                                     | 85,687,094         | 228,550,727          |
| EQUIPO MÉDICO Y DE LABORATORIO  | 2,724,880          | 3,500,947            |
| INSTRUMENTAL MÉDICO Y DE LABORATORIO  | 237,976            | 7,908,787            |
| VEHICULOS Y EQUIPO TERRESTRE  | 171,126,199        | 170,014,383          |
| CARROCERÍAS Y REMOLQUES   | 0                  | 1,111,816            |
| EMBARCACIONES   | 0                  | 8,550                |
| MAQUINARIA Y EQUIPO AGROPECUARIO  | 6,976              | 1,890,192            |
| MAQUINARIA Y EQUIPO INDUSTRIAL  | 118,000            | 29,743,348           |
| MAQUINARIA Y EQUIPO DE CONSTRUCCIÓN   | 0                  | 701,675              |
| SISTEMAS DE AIRE ACONDICIONADO, CALEFACCIÓN Y DE REFRIGERACIÓN INDUSTRIAL Y COMERCIAL | 4,319,484          | 828,015              |
| EQUIPO DE COMUNICACIÓN Y TELECOMUNICACIÓN   | 2,571,338          | 32,812,094           |
| EQUIPOS DE GENERACIÓN ELÉCTRICA, APARATOS Y ACCESORIOS ELÉCTRICOS                     | 656,843            | 10,027,068           |
| HERRAMIENTAS Y MÁQUINAS-HERRAMIENTA   | 262,088            | 6,379,176            |
| OTROS EQUIPOS   | 1,107,234          | 1,663,219            |
| BIENES ARTÍSTICOS, CULTURALES Y CIENTÍFICOS   | 7,800              | 32,783,540           |
| <b>TOTAL BIENES MUEBLES</b>   | <b>439,863,967</b> | <b>1,597,987,328</b> |

Al 30 de Septiembre de 2022, el saldo del rubro de Activo no Circulante es de \$5,110,185,937 (Cinco Mil Ciento Diez Millones Ciento Ochenta y Cinco Mil Novecientos Treinta y Siete Pesos 00/100 M.N.)



GOBIERNO DEL ESTADO  
DE OAXACA

## PASIVO

El saldo de este rubro al 30 de Septiembre de 2022, es de \$157,766,651 (Ciento Cincuenta y Siete Millones Setecientos Sesenta y Seis Mil Seiscientos Cincuenta y Un Pesos 00/100 M.N.) que corresponden a los compromisos de pagos adquiridos durante el ejercicio fiscal 2022 con varios proveedores y prestadores de servicios por las adquisiciones de bienes y contratación de servicios por pagar, detallándose de la siguiente forma:

## PASIVO CIRCULANTE

| CUENTAS   | SEPTIEMBRE<br>2022 | SEPTIEMBRE<br>2021 |
|---|--------------------|--------------------|
| Cuentas por Pagar a corto plazo   |                    |                    |
| Provisiones a Corto Plazo   | 0                  | 0                  |
| Otras Prestaciones Sociales y Económicas por Pagar a Corto Plazo            | 0                  | 24,462,590         |
| Deudas por Adquisición de Bienes y Contratación de Servicios por Pagar a CP | 0                  | 3,694,631          |
| Contratistas por Obras en Bienes de Dominio Público por Pagar a Corto Plazo | 0                  | 0                  |
| Transferencias Internas y Asignaciones al Sector Público                    | 78,914,399         | 69,301,756         |
| Retenciones de Impuestos por Pagar a CP                                     | 299,146            | 67,674,015         |
| Retenciones del Sistema de seguridad social por Pagar a CP                  | 67,875,932         | 229,268,993        |
| Otras retenciones y Contribuciones por Pagar a CP                           | 1,855,391          | 49,717,264         |
| Fondos Rotatorios por Pagar a CP  | 0                  | 23,438,098         |
| Cuentas por Pagar por Préstamos Otorgados                                   | 0                  | 0                  |
| Otras Cuentas por Pagar a corto plazo                                       | 8,821,783          | 11,135,774         |
| Otras Provisiones a Corto Plazo   | 0                  | 414,531,733        |
| <b>TOTAL PASIVO</b>   | <b>157,766,651</b> | <b>893,224,855</b> |



GOBIERNO DEL ESTADO  
DE OAXACA



**IEEPO**  
Instituto Estatal de  
Educación Pública  
de Oaxaca

## HACIENDA PÚBLICA/PATRIMONIO

| CUENTAS  | SEPTIEMBRE 2022 | SEPTIEMBRE 2021 |
|--|-----------------|-----------------|
| HACIENDA PÚBLICA/PATRIMONIO CONTRIBUIDO                |                 |                 |
| Donaciones de Capital                                  | 3,089,020       | 3,089,020       |
| Resultados de Ejercicio (Ahorro/Desahorro)             | 222,347,847     | 101,622,930     |
| Resultado de ejercicios Anteriores                     | 4,657,939,842   | 5,564,824,006   |
| Rectificaciones de Resultados de Ejercicios Anteriores | 409,171,050     | 424,096,577     |
| Total de Hacienda Pública/Patrimonio Generado          | 5,289,458,739   | 6,090,543,512   |
| Total Hacienda Pública/Patrimonio                      | 5,292,547,759   | 6,093,632,532   |
| TOTAL DE PASIVO Y PATRIMONIO/HACIENDA PÚBLICA          | 5,450,314,410   | 6,986,857,387   |

La cuenta de Hacienda Pública/Patrimonio Generado, al 30 de Septiembre de 2022, refleja un saldo de \$5,289,458,739 (Cinco Mil Doscientos Ochenta y Nueve Millones Cuatrocientos Cincuenta Y Ocho Mil Setecientos Treinta y Nueve Pesos 00/100 M.N.) que representa la acumulación de resultados de ejercicios anteriores.

Resultado del Ejercicio (ahorro/Desahorro) por la cantidad de \$222,347,847 (Doscientos Veintidós Millones Trescientos Cuarenta y Siete Mil Ochocientos Cuarenta y Siete pesos 00/100 M.N.).



GOBIERNO DEL ESTADO  
DE OAXACA

## II) NOTAS AL ESTADO DE ACTIVIDADES

Muestra el resultado de las operaciones de la entidad correspondiente al Periodo Enero-Septiembre 2022, integrado de la siguiente forma:

| CUENTAS   | ENERO-SEPTIEMBRE<br>2022 | ENERO-SEPTIEMBRE<br>2021 |
|---|--------------------------|--------------------------|
| INGRESOS Y OTROS BENEFICIOS   |                          |                          |
| PARTICIPACIONES, APORTACIONES,<br>TRANSFERENCIAS, ASIGNACIONES,<br>SUBSIDIOS Y OTRAS AYUDAS | 19,778,836,828           | 17,300,305,347           |
| TOTAL DE INGRESOS Y OTROS<br>BENEFICIOS   | 19,778,836,828           | 17,300,305,347           |
| GASTOS Y OTRAS PERDIDAS   |                          |                          |
| TRASNFERENCIAS INTERNAS Y<br>ASIGNACIONES AL SECTOR PUBLICO                                 | 19,460,761,229           | 17,165,030,917           |
| AYUDAS SOCIALES   | 18,299,200               | 6,651,500                |
| BECAS   |                          | 0                        |
| PENSIONES Y JUBILACIONES  | 77,428,552               | 27,000,000               |
| OTROS GASTOS Y PERDIDAS<br>EXTRAORDINARIAS  | 0                        | 0                        |
| TOTAL DE GASTOS Y OTRAS PERDIDAS  | 19,556,488,981           | 17,198,682,417           |
| AHORRO NETO DEL EJERCICIO   | 222,347,847              | 101,622,930              |

### Ingresos y Otros Beneficios

Los ingresos correspondientes al Periodo Enero-Septiembre del Ejercicio 2022, asciende a un importe de \$19,778,836,828 (Diecinueve Mil Setecientos Setenta y Ocho Millones Ochocientos Treinta y Seis Mil Ochocientos Veintiocho Pesos 00/100 M.N.) parte de los recursos Ministrados fueron comprometidos y devengados durante el Periodo Enero-Septiembre 2022.



GOBIERNO DEL ESTADO  
DE OAXACA



## Gastos y Otras Pérdidas

El rubro de Gastos y Otras Pérdidas, corresponden a lo devengado por la Entidad durante el periodo Enero-Septiembre 2022, por la cantidad de: \$19,556,488,981 (Diecinueve Mil Quinientos Cincuenta y Seis Millones Cuatrocientos Ochenta y Ocho Mil Novecientos Ochenta y Un Pesos 00/100 M.N.) integrado de la siguiente manera:

Transferencias, Asignaciones, Subsidios y Otras Ayudas.

- a) Transferencias Internas y Asignaciones al Sector Público, refleja un saldo de \$19,460,761,229 (Diecinueve Mil Cuatrocientos Sesenta Millones Setecientos Sesenta y Un Mil Doscientos Veintinueve Pesos 00/100 M.N.) correspondiente a recursos que fueron comprometidos y devengados en los rubros de: Servicios personales, Materiales y Suministros, Servicios Generales durante el Periodo Enero-Septiembre 2022.
- b) Ayudas Sociales, reflejan un saldo de \$18,299,200 (Dieciocho Millones Doscientos Noventa y Nueve Mil Doscientos Pesos 00/100M.N.) correspondiente a recursos que fueron comprometidos y devengados por concepto de Ayuda a voluntarios que participan en diversos programas.
- c) Pensiones y Jubilaciones, reflejan un saldo de \$77,428,552 (Setenta y Siete Millones Cuatrocientos Veintiocho Mil Quinientos Cincuenta y Dos Pesos 00/100 M.N.)

## Ahorro Neto del Ejercicio

En el Estado de Actividades del periodo Enero-Septiembre del Ejercicio 2022, refleja un Ahorro Neto del Ejercicio por la cantidad de \$222,347,847 (Doscientos Veintidós Millones Trescientos Cuarenta y Siete Mil Ochocientos Cuarenta y Siete Pesos 00/100 M.N.).





GOBIERNO DEL ESTADO  
DE OAXACA



**IEEPO**  
Instituto Estatal de  
Educación Pública  
de Oaxaca

### III) NOTAS AL ESTADO DE VARIACION EN LA HACIENDA PÚBLICA

Variaciones de la hacienda Pública/Patrimonio Neto del ejercicio  
Hacienda Pública/ Patrimonio generado  
Resultados de Ejercicios Anteriores

El apartado de Hacienda Pública/Patrimonio Generado, al 30 de Septiembre de 2022, asciende a la cantidad de \$5,025,656,047 (Cinco Mil Veinticinco Millones Seiscientos Cincuenta y seis Mil Cuarenta y Siete Pesos 00/100 M.N.)

| RUBRO   | SALDOS        |
|---|---------------|
| Hacienda Pública/Patrimonio Neto Final del Ejercicio 2021 | 5,918,148,233 |
| Donaciones de Capital                                     | 3,089,020     |
| Resultados de Ejercicios Anteriores                       | 4,657,939,842 |
| Ajustes por Cambio de Valor                               | 409,171,050   |
| Saldo Neto en la Hacienda Pública/Patrimonio 2022         | 5,289,458,739 |



GOBIERNO DEL ESTADO  
DE OAXACA



**IEEPO**  
Instituto Estatal de  
Educación Pública  
de Oaxaca

#### IV) NOTAS AL ESTADO DE FLUJOS DE EFECTIVO

##### Efectivo y equivalentes

##### 1. Análisis de saldo en la cuenta de Efectivo y Equivalentes:

| CONCEPTO                                | ENE-SEP 2022 | ENE-SEP 2021 |
|---|--------------|--------------|
| Efectivos en Bancos – Tesorería         | 0            | 0            |
| Efectivos en Bancos – Dependencias      | 242,489,363  | 90,742,168   |
| Inversiones temporales (hasta 3 meses)  | 0            | 0            |
| Fondos Fijos                            | 0            | 749,025      |
| Depósitos de fondos de terceros y otros | 0            | 0            |
| Total de Efectivos y Equivalentes       | 242,489,363  | 91,491,193   |

##### 2. Conciliación de los Flujos de Efectivo Netos de las Actividades de Operación y la cuenta de Ahorro/Desahorro antes de Rubros Extraordinarios.

| CONCEPTO   | ENE-SEP 2022 | ENE-SEP 2021 |
|--|--------------|--------------|
| Ahorro/Desahorro antes de rubros Extraordinarios             | 222,347,847  | 101,622,930  |
| Movimientos de partida (o rubros) que no afectan al efectivo | 0.00         | 0.00         |
| Depreciación   | 0.00         | 0.00         |
| Amortización   | 0.00         | 0.00         |
| Incrementos en las provisiones                               | 0.00         | 0.00         |
| Incremento en inversiones producido por revaluación          | 0.00         | 0.00         |
| Ganancia/pérdida en venta de propiedad, planta y equipo      | 0.00         | 0.00         |
| Incremento en cuentas por cobrar                             | 0.00         | 0.00         |
| Partidas extraordinarias                                     | 0.00         | 0.00         |



GOBIERNO DEL ESTADO  
DE OAXACA



**IEEPO**  
Instituto Estatal de  
Educación Pública  
de Oaxaca

## NOTAS DE MEMORIA (CUENTAS DE ORDEN)

Las cuentas de orden se utilizan para registrar movimientos de valores que no afecten o modifiquen el balance del ente contable, sin embargo, su incorporación en libros es necesaria con fines de recordatorio contable, de control y en general sobre los aspectos administrativos, o bien, para consignar sus derechos o responsabilidades contingentes que puedan, o no, presentarse en el futuro.

### PASIVOS CONTINGENTES

Juicios: El Instituto está sujeto a diversas reclamaciones y juicios en proceso con Terceros Institucionales, No Institucionales, con trabajadores y extrabajadores, generados principalmente en el Ejercicio 2014.

Al 30 de Septiembre de 2022 el monto estimado es de \$2,183,993,470 (Dos Mil Ciento Ochenta y Tres Millones Novecientos Noventa y Tres Mil Cuatrocientos Setenta Pesos 00/100 M.N)

| CUENTA   | SALDOS        |
|--|---------------|
| 74100 Demandas judiciales en proceso de resolución | 2,183,993,470 |
| 74200 Resolución de demandas en proceso judicial   | 2,183,993,470 |

### CUENTAS PRESUPUESTARIAS

| CUENTA    | DESCRIPCION                         | 30 DE SEPTIEMBRE<br>2022 |
|-----------|-------------------------------------|--------------------------|
| 8         | CUENTAS DE ORDEN PRESUPUESTARIAS    |                          |
| 8.2.1.0.0 | PRESUPUESTO DE EGRESOS APROBADO     | 26,179,105,757           |
| 8.2.2.0.0 | PRESUPUESTO DE EGRESOS POR EJERCER  | 7,782,921,584            |
| 8.2.3.0.0 | PRESUPUESTO MODIFICADO              | 1,200,290,833            |
| 8.2.4.0.0 | PRESUPUESTO DE EGRESOS COMPROMETIDO | 0                        |
| 8.2.5.0.0 | PRESUPUESTO DE EGRESOS DEVENGADO    | 0                        |
| 8.2.6.0.0 | PRESUPUESTO DE EGRESOS EJERCIDO     | 46,400,484               |
| 8.2.7.0.0 | PRESUPUESTO DE EGRESOS PAGADO       | 19,550,074,522           |



GOBIERNO DEL ESTADO  
DE OAXACA



## NOTAS DE GESTIÓN ADMINISTRATIVA

### 1. Introducción:

Los Estados Financieros de los entes públicos, proveen de información financiera a los principales usuarios de la misma, al Congreso y a los ciudadanos.

El objetivo del presente documento es la revelación del contexto y de los aspectos económicos-financieros más relevantes que influyeron en las decisiones del Periodo Enero-Septiembre del Ejercicio 2022 y deberán ser considerados en la elaboración de los estados financieros para la mayor comprensión de los mismos y sus particularidades.

De esta manera, se informa y explica la respuesta del gobierno a las condiciones relacionadas con la información financiera de cada periodo de gestión: además, de exponer aquellas políticas que podrían afectar la toma de decisiones en períodos posteriores.

### 2. Panorama Económico y Financiero:

Al INSTITUTO ESTATAL DE EDUCACIÓN PÚBLICA DE OAXACA, se le aprueba un presupuesto de egresos para el Ejercicio 2022 de \$26,179,105,757.00 (Veintiséis Mil Ciento Setenta y Nueve Millones Ciento Cinco Mil Setecientos Cincuenta y Siete Pesos 00/100 M.N.) con fundamento en la Ley Orgánica del Poder Ejecutivo del Estado de Oaxaca y el Decreto del Presupuesto de Egresos del Estado de Oaxaca, mismo que se encuentra distribuido conforme a la estructura programática presentada en el Programa Operativo Anual (POA).

Dando seguimiento, a lo anterior, durante el Periodo Enero-Septiembre del Ejercicio 2022, se realizaron adecuaciones presupuestarias para lograr y reforzar metas programadas (Ampliaciones y Reducciones) que generaron un aumento al presupuesto por un total de \$1,200,290,833 (Un Mil Doscientos Noventa Millones Doscientos Noventa Mil Ochocientos Treinta y Tres Pesos 00/100 M.N.) con base en el Artículo Séptimo Transitorio y al Anexo 8 del Decreto de presupuesto de Egresos y se realizó el replanteamiento de las actividades y metas a la estructura programática.

### 3. Autorización e Historia.

#### a) Fecha de Creación



GOBIERNO DEL ESTADO  
DE OAXACA

En 1992, se firma el Acta Constitutiva que conforma el Instituto Estatal de Educación Pública de Oaxaca, abriendo sus puertas en ese mismo año, fue formalizando a través de un Decreto de Creación como un Organismo Público Descentralizado con personalidad jurídica y patrimonio propio el 23 de mayo de 1992, publicándose en el Periódico Oficial del Gobierno del Estado el Decreto del Ejecutivo por el que se crea el Organismo Público Descentralizado, incluyendo su primer Reglamento Interno.

b) Principales cambios en su estructura.

El 20 de Julio de 2015, se publicó en el Periódico Oficial del Gobierno del Estado de Oaxaca la reforma al Decreto No 2, de fecha Mayo 23 de 1992, que crea el Instituto Estatal de Educación Pública de Oaxaca (IEEPO).

#### 4. Organización y Objeto Social

a) Objeto Social:

De acuerdo al artículo de su decreto de creación.

I. El Instituto Estatal de Educación Pública de Oaxaca (IEEPO) es la autoridad educativa local responsable de los servicios de educación básica en nuestro estado de Oaxaca.

II. Garantizar la calidad en la educación obligatoria, con base en el mejoramiento constante y el máximo logro académico de los educandos.

b) Principal Actividad: Sus objetivos principales son la prestación de servicios educativos a través de la ejecución de programas educativos para proporcionar a los educandos las herramientas necesarias que estimulen sus aptitudes, desarrollen su confianza y les permita el crecimiento emocional, físico y cognoscitivo.

c) Ejercicio Fiscal:

2022

d) Régimen Jurídico:

Persona moral con fines no lucrativos. Entidad Paraestatal dependiente del Gobierno del Estado de Oaxaca.

e) Consideraciones fiscales del ente

1. Declaración informativa de Operaciones con Terceros (DIOT)
2. Entero de retenciones mensuales por ISR por sueldos y salarios.
3. Entero de retención de ISR por Servicios Profesionales Mensual
4. Entero mensual de Retenciones ISR de ingresos por arrendamiento



GOBIERNO DEL ESTADO DE OAXACA

f) Estructura Organizacional Básica

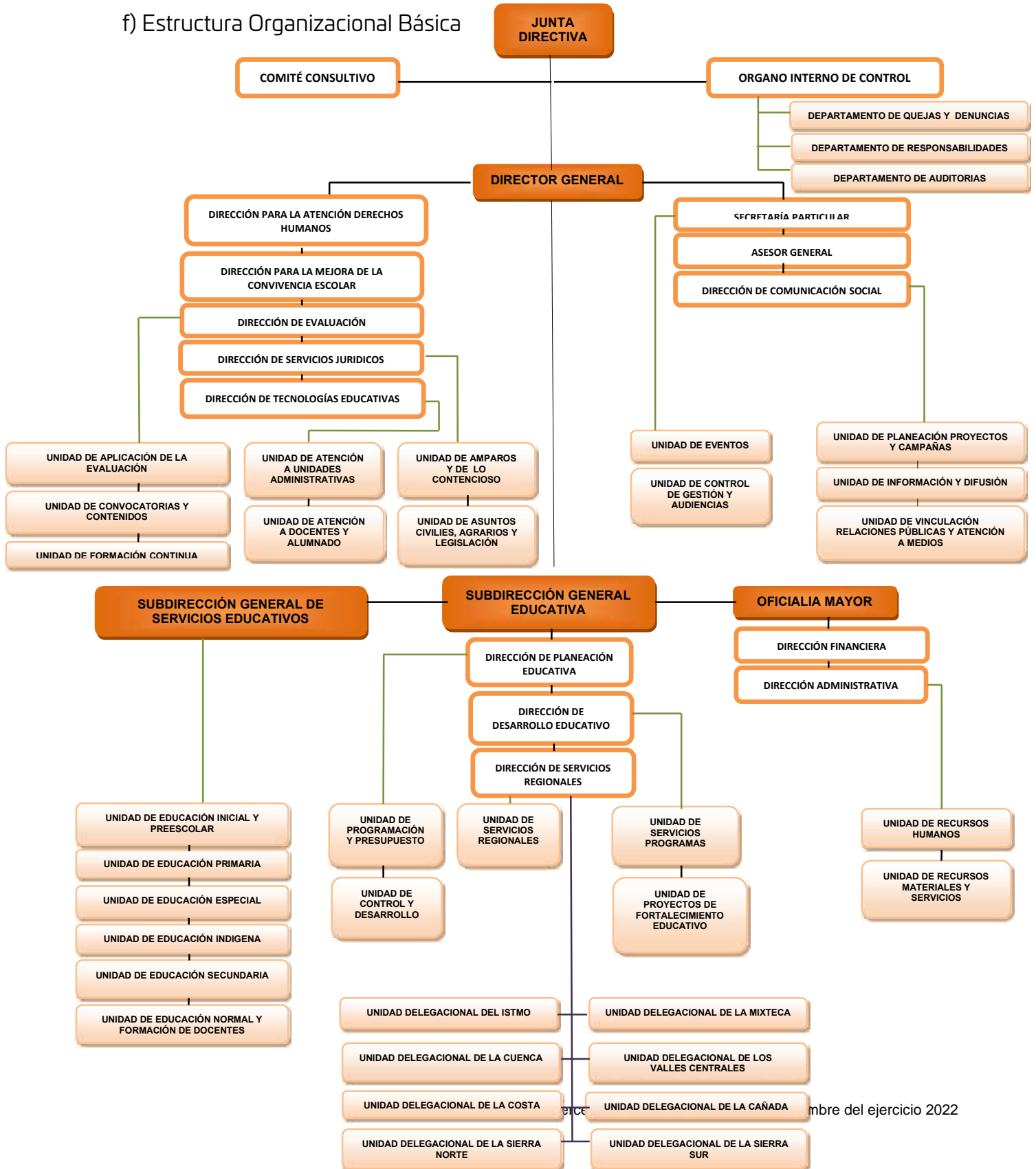



GOBIERNO DEL ESTADO  
DE OAXACA



g) Fideicomisos mandatos y análogos de los cuales es Fideicomitente o fideicomisario: No Aplica

5 Bases de preparación de los Estados Financieros.

a) Se ha observado la normatividad emitida por el CONAC y demás disposiciones legales aplicables.

b) Se aplicó durante el periodo Enero-Septiembre 2022 la normatividad vigente para el reconocimiento, valuación y revelación de los diferentes rubros de la información Financiera, así como las bases de medición utilizadas para la elaboración de los estados financieros: valor de realización, respetando en el total de las operaciones su costo histórico.

c) Postulados básicos.

Los emitidos por el CONAC:

1. Sustancia Económica
2. Entes Públicos
3. Existencia Permanente
4. Revelación Suficiente
5. Importancia Relativa
6. Registro e Integración Presupuestaria
7. Consolidación de Información financiera
8. Devengo Contable
9. Valuación
10. Dualidad Económica
11. Consistencia

d) Normatividad supletoria.

Las permitidas por la Normatividad del CONAC.

e) Para las entidades que por primera vez estén implementando el base devengado de acuerdo a la Ley de Contabilidad: No Aplica

6. Políticas de Contabilidad Significativas:



GOBIERNO DEL ESTADO  
DE OAXACA

a) Actualización: El registro de la contabilidad se realizó en base a los lineamientos establecidos por el CONAC.

b) Informar sobre la realización de operaciones en el extranjero y de sus efectos en la información financiera gubernamental:

Durante el periodo Enero-Septiembre 2022, no se realizaron operaciones en Moneda Extranjera.

c) Método de valuación de la inversión en acciones en el Sector Paraestatal.  
No Aplica

d) Sistema y método de valuación de inventarios. No Aplica

El CONAC ha emitido las normas para la valoración de los Activos y el patrimonio de los entes públicos, esta norma permite definir y estandarizar los conceptos básicos de valuación, contenidos en las normas particulares aplicables a los distintos elementos integrantes de los estados Financieros.

e) Beneficios a empleados:

No se tienen reservas para beneficios futuros de los empleados.

f) Provisiones: No Aplica

g) Reservas: No hay Reservas.

h) Cambios en políticas contables y corrección de errores junto con la revelación de los efectos que se tendrá en la información financiera del ente público, ya sea retrospectivos o prospectivos. No Aplica

i) Reclasificaciones: No aplica

j) Depuración y cancelación de saldos: No aplica

7 Posición en Moneda Extranjera y Protección por riesgo Cambiario:

a) Activos en moneda extranjera:

No aplica

b) Pasivos en moneda extranjera:

No se tienen Pasivos en moneda extranjera





GOBIERNO DEL ESTADO  
DE OAXACA

c) Posición en moneda extranjera:  
No aplica

d) Tipo de cambio:  
No aplica

e) Equivalente en moneda nacional:  
No aplica

#### 8. Reporte Analítico del Activo:

a) Vida útil o porcentajes de depreciación, deterioro o amortización utilizados en los diferentes tipos de activos:  
No se realiza

b) Cambios en el porcentaje de depreciación o valor residual de los activos:  
No aplica

c) Importe de los gastos capitalizados en el ejercicio, tanto financieros como de investigación y desarrollo:  
No aplica

d) Riesgos por tipo de cambio o tipo de interés de las inversiones financieras:  
No aplica.

e) Valor activado en el ejercicio de los bienes construidos por la entidad:  
No aplica

f) Otras circunstancias de carácter significativo que afecten el activo, tales como bienes en garantía, señalados en embargos, litigios, títulos de inversiones, entregados en garantías, baja significativa del valor de inversiones financieras, etc.:  
No aplica

g) Desmantelamiento de Activos, procedimientos, implicaciones, efectos contables:  
No aplica



GOBIERNO DEL ESTADO  
DE OAXACA

h) Administración de activos; planeación con el objetivo de que el ente los utilice de manera más efectiva:

Se utilizan los activos con la operación y mantenimiento óptimo.

Adicionalmente, se deben incluir las explicaciones de las principales variaciones en el activo, en cuadros comparativos como sigue:

a) Inversiones en valores:

No aplica

b) Patrimonio de Organismos descentralizados de Control Presupuestario Indirecto  
No aplica

c) Inversiones en empresas de participación mayoritaria:

No aplica

d) Inversiones en empresas de participación minoritaria

No aplica.

## 9. Fideicomisos, Mandatos y Análogos

a) Por ramo administrativo que los reporta:

No aplica.

b) Enlistar los de mayor monto de disponibilidad, relacionando aquellos que conforman el 80% de las disponibilidades:

No aplica

## 10. Reporte de la Recaudación

a) Análisis del comportamiento de la recaudación correspondiente al ente público o cualquier tipo de ingreso, de forma separada los ingresos locales de los federales:

No aplica

b) Proyección de la recaudación e ingresos en el mediano plazo:

No aplica



GOBIERNO DEL ESTADO  
DE OAXACA



11. Información sobre la Deuda y el Reporte Analítico de la Deuda:

- a) Utilizar al menos los siguientes indicadores: Deuda respecto al PIB y deuda respecto a la recaudación tomando, como mínimo, un periodo igual o menor a 5 años.

No aplica

- b) Información de manera agrupada por tipo de valor gubernamental o instrumento financiero en la que se considere interese, comisiones, tasa, perfil de vencimiento y otros gastos de la deuda.

No aplica

12. Calificaciones otorgadas:

No se cuenta con calificaciones otorgadas o certificaciones.

13. Proceso de Mejora:

- a) Principales Políticas de control interno:

Para el desarrollo de los programas deberá ser a mediano plazo y estarán basados en cuatro estrategias funcionales y cinco aspectos organizacionales, con objetivos operaciones, actividades, participantes, costos y evaluación sin reducción del presupuesto para obtener una eficiente atención educativa y realizar la capacitación y sensibilización de este programa.

- b) Medidas de desempeño financiero, metas y alcance:

Racionar el uso de los recursos, para alcanzar el cumplimiento de las funciones para el ejercicio completo.

14. Información por Segmentos:

Toda la información del Ente, está procesada y se encuentra disponible por Unidad Responsable de realizar las funciones propias.



GOBIERNO DEL ESTADO  
DE OAXACA

15. Eventos Posteriores al Cierre:

No existen eventos posteriores

16. Partes Relacionadas:

No existen partes relacionadas que pudieran ejercer influencia significativa sobre la toma de decisiones financieras y operativas.

17. Responsabilidad sobre la presentación razonable de la información contable.

Estos Estados Financieros fueron autorizados para su emisión el día 06 del mes de Octubre de 2022, por el C. José Luis Rangel Bretón, Director General.

Bajo protesta de decir verdad declaramos que los Estados Financieros y sus Notas, son razonablemente correctos y son responsabilidad del emisor.



I.E.E.P.O.  
INSTITUTO ESTATAL DE  
EDUCACIÓN PÚBLICA DE OAXACA  
DIRECCIÓN FINANCIERA  
Director Financiero  
Lic Gerardo Lagunes Gallina



Oficial Mayor  
Lic Julio César Carballido Ramos  
Instituto Estatal de  
Educación Pública de Oaxaca  
OFICIALÍA MAYOR